Resumen del año en actividad económica, consumo, inversión, comercio exterior, gasto público, inflación, mercado de trabajo, pobreza, distribución del ingreso, entre otros.

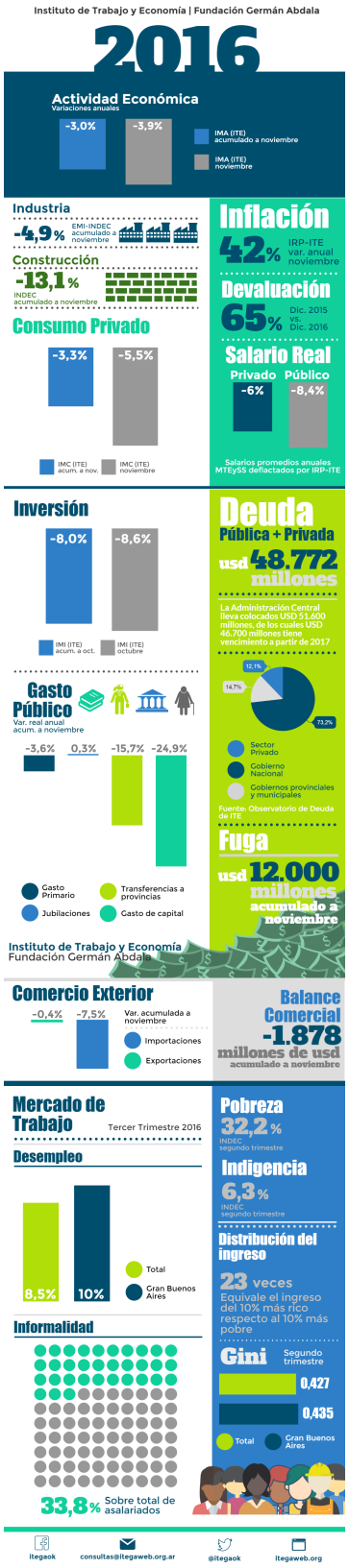
Instituto de Trabajo y Economía | Fundación Germán Abdala
2016
Actividad Económica
Variaciones anuales
-3,0%
-3,9%
IMA (ITE) acumulado a noviembre
IMA (ITE) noviembre
Industria
-4,9% EMI-INDEC acumulado a noviembre
Construcción
-13,1% INDEC acumulado a noviembre
Consumo Privado
-3,3%
-5,5%
IMC (ITE) acum. a nov.
IMC (ITE) noviembre
Inflación
42% IRP-ITE var. anual noviembre
Devaluación
65% Dic. 2015 vs. Dic. 2016
Salario Real
Privado
Público
-6%
-8,4%
Salarios promedios anuales MTEySS deflactados por IRP-ITE
Inversión
-8,0%
-8,6%
IMI (ITE) acum. a oct.
IMI (ITE) octubre
Gasto Público
Var. real anual acum. a noviembre
-3,6%
0,3%
-15,7%
-24,9%
Gasto Primario
Transferencias a provincias
Jubilaciones
Gasto de capital
Deuda
Pública + Privada
usd 48.772 millones
La Administración Central lleva colocados USD 51.600 millones, de los cuales USD 46.700 millones tiene vencimiento a partir de 2017
12,1%
14,7%
73,2%
Sector Privado
Gobierno Nacional
Gobiernos provinciales y municipales
Fuente: Observatorio de Deuda de ITE
Fuga
usd 12.000 millones acumulado a noviembre
Instituto de Trabajo y Economía
Fundación Germán Abdala
Comercio Exterior
-0,4%
-7,5%
Var. acumulada a noviembre
Importaciones
Exportaciones
Balance Comercial
-1.878 millones de usd
acumulado a noviembre
Mercado de Trabajo
Tercer Trimestre 2016
Desempleo
8,5%
10%
Total
Gran Buenos Aires
Informalidad
33,8% Sobre total de asalariados
Pobreza
32,2%
INDEC segundo trimestre
Indigencia
6,3%
INDEC segundo trimestre
Distribución del ingreso
23 veces
Equivale el ingreso del 10% más rico respecto al 10% más pobre
Gini
Segundo trimestre
0,427
0,435
Total
Gran Buenos Aires
itegaok
consultas@itegaweb.org.ar
@itegaok
itegaweb.org